



Het product



De risico's



De kosten



De opbrengst



Eerder beëindigen

Gebruik de Financiële Bijsluiter vóór u overgaat tot het afsluiten van de levensverzekering Flexibel Verzekerd Beleggen. Vergelijk deze Financiële Bijsluiter ook met de bijsluiter van andere levensverzekeringen. Lees ook de offerte en/of de algemene voorwaarden.

In deze bijsluiter wordt gerekend met een inleg van € 1.200 per jaar en met beleggingen in een mix van aandelen en obligaties. Hierbij wordt uitgegaan van 50% beleggingen in aandelen en 50% beleggingen in obligaties. Uw persoonlijke keuzes en situatie kunnen van invloed zijn op de resultaten die in deze bijsluiter vermeld worden. Meer informatie: www.definancieelbijsluiter.nl of vraag een adviseur.

Heeft u vragen?

Nationale-Nederlanden Levensverzekering Maatschappij N.V., Postbus 93604, 2509 AV DEN HAAG, 070 - 513 03 03
of neem contact op met een adviseur.

Deze Financiële Bijsluiter is opgesteld op 27 september 2006 volgens de voorschriften van de Autoriteit Financiële Markten (www.afm.nl). Deze organisatie houdt toezicht op sparen, lenen, beleggen en verzekeren.

Let op!

Er wordt gerekend met een inleg van € 1.200 per jaar, met 50% beleggingen in aandelen en met 50% beleggingen in obligaties

Wat houdt Flexibel Verzekerd Beleggen in?



	U gaat	U moet	U kunt
beleggen		elke maand een vast bedrag storten <i>Vraag naar het bedrag en vraag waarin u belegt</i>	een bedrag bijeen krijgen <i>Vraag naar de hoogte en duur van de uitkeringen</i>
én verzekeren		elke maand premie betalen <i>Vraag naar het bedrag</i>	bij overlijden een vast bedrag nalaten aan nabestaanden

Wat zijn de risico's?



Risico dat u uw inleg niet terugkrijgt

Bij tussentijdse beëindiging (3 jaar)

zeer groot
groot
vrij groot
klein
zeer klein

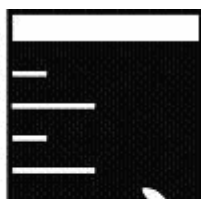

Bij gehele looptijd (20 jaar)

zeer groot
groot
vrij groot
klein
zeer klein



Wat kan er gebeuren in het ergste geval?

bij tussentijdse beëindiging kunt u uw volledige inleg kwijtraken

bij een gehele looptijd (20 jaar) kunt u uw inleg kwijtraken

Wat zijn de kosten?



De kosten bij een voorspelling op basis van een waardevermeerdering van de belegging van 4%

	Inleg	Rendement	Uw kosten	Wat u overhoudt	
Na 1 jaar			€ 20 verzekeringspremie € 427 overige kosten € -16 bij eerder beëindigen		na 1 jaar is uw netto rendement - 56,8%
	€ 1.200	+ € 15	- € 431	= € 784	
Na 10 jaar			€ 257 verzekeringspremie € 3.597 overige kosten € 49 bij eerder beëindigen		na 10 jaar is uw netto rendement - 4,0%
	€ 12.000	+ € 1.732	- € 3.903	= € 9.829	
Na 20 jaar			€ 505 verzekeringspremie € 6.266 overige kosten € 0 bij eerder beëindigen		na 20 jaar is uw netto rendement +0,7%
	€ 24.000	+ € 8.610	- € 6.771	= € 25.839	

Wat kan Flexibel Verzekerd Beleggen opbrengen?



De opbrengst bij een voorspelling op basis van historie

De opbrengst bij een voorspelling op basis van een waardevermeerdering van de belegging van 4%

De opbrengst bij een pessimistische voorspelling

De opbrengst is hoger dan de inleg

De opbrengst is hoger dan de inleg

De opbrengst is lager dan de inleg

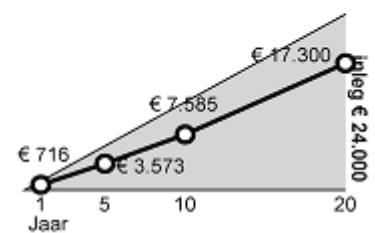
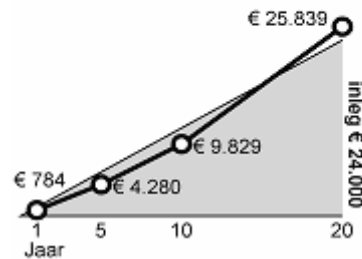
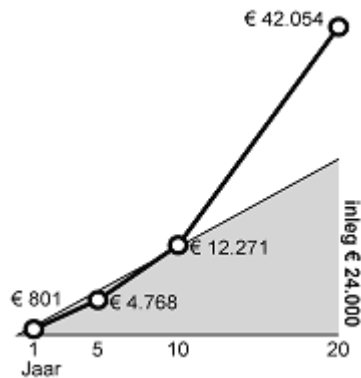

Wat gebeurt er bij eerder beëindigen?

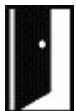

Eerder beëindigen

bij overlijden

bij opzeggen (bijvoorbeeld bij scheiding, baanverlies, arbeidsongeschiktheid)

Gevolgen

uw nabestaande krijgt een vast bedrag
Vraag naar de voorwaarden

u heeft afkoopkosten
Vraag naar de bedragen